Délegyházi Hírek

XXII. évf. 241. szám — Délegyháza Község Önkormányzatának ingyenes kiadványa — 2015. április

Délegyházi Majális

2015. május 1. a Szent István téren

9.00 óra „Pálinkás jó reggelt a délegyházi legényeknek!”

A reggeli pálinka után a legények **Májusfát** állítanak a Szent István téren.

10.00 órától Főzőverseny

Nevezés: előzetesen a Kuckóban Kocsis Tündénél, vagy a művelődési központban Pál Orsolyánál, vagy a kolcseymuvhaz@delegyhaza.hu e-mail címen, vagy a 24/212-005-ös telefonszámon, illetve a helyszínen 9.30 óráig lehet

Strandfoci bajnokság

Nevezés: előzetesen Juhász Ákosnál, vagy a kolcseymuvhaz@delegyhaza.hu e-mail címen, vagy a 24/212-005-ös telefonszámon, illetve a helyszínen 9.30 óráig lehet.

15.00 órától Házi sütemény verseny

Nevezni a helyszínen 14.30 óráig lehet az alábbi kategóriákban:
– sós sütemény, – édes sütemény, – krémes sütemény, – DIÉTÁS sütemények

16.00 Sör-Virsli verseny · 17.00 Krémesevő verseny · 18.00 Célbalövés tűzoltó vízsugárral

A versenyekre várjuk magánszemélyek, baráti társaságok, civil szervezetek jelentkezését!
Az egyéni versenyekre nevezni a helyszínen lehet! Minden versenyre ingyenes a nevezés!

19.00 órától Tábortűz – Beszélgetés, iszogatás, nótázás a tűz körül

A nap folyamán **Íjászat** **Evezés** **Modellező bemutató**

Egész nap **Büfé** üzemel!

A belépés ingyenes!

Meghívó

Szeretettel várunk minden anyukát, nagymamát, dédnagymamát és keresztanyát az

KÖSZÖNTJÜK AZ ÉDESANYÁKAT

Anyák napja

alkalmából rendezett ünnepségre

2015. május 3-án, vasárnap **16.00** órától a Kölcsey Művelődési Központba.

ÉS A NAGYMAMÁKAT

Az ünnepi műsorban közreműködnek:
Dr. Riebl Antal polgármester, Hunyadi János Általános Iskola tanulói, Mákvirágok Együttes, „Aprók tánca” néptánccsoport, Kölcsey Kórus.

A belépés díjtalan!

✦ Húsvéti beszámoló ✦

Foltoska Délegyháza legszebb nyuszija

Locsolóversek, tojáskeresés, bábszínház, kézműves foglalkozás, kisállat-simogató, húsvéti kalács és kakaó, nyuszi szépségverseny és végül tojásfadíszítés.
Így telt a **Nyuszi varázs húsvéti családi délután** április 4-én.
Köszönjük a támogatást és a közreműködést: Délegyháza Község Önkormányzata, Délegyházi Faluszépítő Egyesület, Együtt Délegyházáért Egyesület, délegyházi segítő anyukák, Baba – Mama Klub, Baptista Gyülekezet Dunavarsányi Csoportja, Póni Farm, Bakos Éva és családja, Kotora Noémi, Jakus Évike, és azoknak a kedves szülőknek és gyerekeknek, akik elhozták otthonról a nyuszikat.

Szabóné Pál Orsolya

✦ Önkormányzati hírek ✦

Önkormányzati Hírek

Délegyháza Község Önkormányzat Képviselő-testülete **2015. március 24-én** 17 órai kezdettel közmeghallgatást tartott a Kölcsey Művelődési Központban. Az első napirendi pont keretében dr. Molnár Zsuzsanna jegyző prezentáción szemléltetve mutatta be a 2012. év óta folyamatosan átalakuló szociális ellátórendszer változásait, különös tekintettel a 2015. március 1-jei átalakulásokra. A második napirendi pont keretében dr. Riebl Antal polgármester részletesen ismertette a fejlesztés irányait, az elkövetkezendő évek fejlesztési terveit. A harmadik napirendi pont keretében a lakosságot érdeklő témák kerültek megvitatásra.

A Képviselő-testület **2015. március 31-én** 17 órai kezdettel rendkívüli ülést tartott a Polgármesteri Hivatal Tanácstermében. Első napirendi pontként az ingatlanügyek keretében döntés született egy korábbi határozat pontosításáról, majd pedig az 1581/28 és 1581/29 hrsz-ú ingatlanok 1/2 – 1/2 tulajdoni hányadát képező lakások értékesítésre történő meghirdetéséről, és nyilvános pályázat kiírásáról ezen ingatlanok értékesítése tekintetében. Megtárgyalta és jóváhagyta a Képviselő-testület a Tavirózsa Kemping felújítási tervét, és a strand további üzemeltetését.

A második napirendi pont keretében rendeletet alkotott a Képviselő-testület a 2015. évi igazgatási szünetről (5/2015. (IV. 1.) önkormányzati rendelet a 2015. évi igazgatási szünet elrendeléséről), melynek értelmében **a Polgármesteri Hivatal nyáron 2015. július 21. napjától – 2015. július 31. napjáig, télen 2015. december 14. napjától – 2015. december 18. napjáig igazgatási szünetet tart**. Tájékoztatjuk a Tisztelt Lakosságot, hogy az igazgatási szünet időtartama alatt a Polgármesteri Hivatal zárva tart, az anyakönyvvezetők telefonos ügyeletet tartanak az esetleges halaszthatatlan ügyek anyakönyvezéséhez. Egyéb különösen indokolt esetben szintén az erre megjelölt ügyeleti telefonszámon vagy e-mail címen jelezhetik problémájukat. (Az ügyeleti telefonszámokat és e-mail címet a község honlapján, illetőleg a Hivatal bejáratánál közzétesszük.)

Harmadik napirendként módosította a Képviselő-testület a víziállásokról szóló rendeletét (6/2015. (IV. 1.) önkormányzati rendelet az önkormányzati tulajdonú vizeken (bányatavakon) víziállások létesítésének és fenntartásának, valamint mederhasználatának szabályozásáról szóló 5/2009. (II. 18.) önkormányzati rendelet módosításáról). Az egyebek napirendi pont keretében módosította a Képviselő-testület korábbi határozatát, miszerint Magyarkapus településsel kezdeményez testvértelepülési kapcsolatot, valamint működtetőként véleményezte a Délegyházi Hunyadi János Általános Iskola átszervezését és szakmai alapdokumentumának módosítását.

Az ülések jegyzőkönyve és az ülésen alkotott rendeletek a község honlapján (www.delegyhaza.hu), valamint a Könyvtárban olvashatók.

dr. Molnár Zsuzsanna
jegyző

Anyakönyvi napló

Újszülöttek:

Vidra Benett Kevin 2015. 03. 21.

„Itt vagy velem, mint egy új remény,
Az éjszakát felváltja a fény,
Csak egy perce élsz, nézlek boldogan,
Úgy vártam rád, édes kisfiam.

A régi vágy újra szárnyra kél,
Míg dalt susog kint az esti szél.
Minden bánatom eltűnt nyomtalan,
Mosolyogj rám, édes kisfiam.”

/ Cserháti Zsuzsa /

Házasságot kötött:

Haris Zoltán – Félix Erika
2015. április 10.

„Te vagy, ki a gyönyörű szót szívembe véste.
Te vagy, ki beástad magad lelkembe oly mélyre.
Te vagy, ki nekem a világot, a létet jelenti.
Te vagy , ki megtanított engem a legszebbre: szeretni.” */ ismeretlen/*

Lakóhelyet létesített: 8 fő
Tartózkodási helyet létesített: 5 fő

Zsolnainé Csernyi Erzsébet
anyakönyvvezető

HIRDETMÉNY

Délegyháza Község Önkormányzata nyilvános pályázatot hirdet

DÉLEGYHÁZA 1581/28 és 1581/29 hrsz-ú ingatlanok 1/2 – 1/2 arányú tulajdoni hányadának értékesítésére

Az ingatlanok értékesítésre szánt területe:
1581/28 hrsz – 470 m²
1581/29 hrsz – 415 m²

Az ingatlanokon lévő épületek nagysága egyenként:
93,73 m²

Az ingatlanok előzetes időpontegyeztetés után megtekinthetők.

Az ingatlanok minimális vételára egyenként: 4 000 000 Ft + ÁFA

A pályázat további feltételei a község honlapján, valamint a Hivatal hirdetőtábláin olvashatóak.

A pályázattal kapcsolatban érdeklődni lehet Délegyháza Község Önkormányzat polgármesterénél (dr. Riebl Antal, tel.: +36 30/977-2570, e-mail: polgarmester@delegyhaza.hu), illetve a Délegyházi Polgármesteri Hivatal településfejlesztési előadójánál (Jakab István tel.: +36 24/542-155/3 mellék, e-mail: muszaki@delegyhaza.hu).

Köszönetnyilvánítások

Köszönetünket fejezzük ki mindazoknak, akik megjelentek

GYŐRI ISTVÁNNÉ

búcsúztatóján. **Győri család**

Hálás szívvel mondunk köszönetet mindazoknak, akik

BÁLINT REBEKA (79 éves) és
BÁLINT LAJOS (83 éves)

2015. március 23-i búcsúztatóján megjelentek és a család fájdalmában osztoztak.

A gyászoló család

KÖSZÖNETNYILVÁNÍTÁS

Köszönetünket szeretnénk kifejezni

SZABÓ JÓZSEF ATTILA

délegyházi lakosnak a Délegyháza település részére térítésmentesen felajánlott **pingpongasztalért.**

Délegyháza Község Önkormányzata

✦ Tájékoztató ✦

Újabb lehetőség a szabadidő hasznos eltöltésére

Szükségünk van arra, hogy a hétköznapok gongjaiból, monotóniájából kizökkenjünk néhány órára, és feltöltődjünk valami olyan tevékenységgel, amely kikapcsolja az agyunk problémákon kattogó rugóit.

Ehhez kínál lehetőséget a délegyházi lakosok számára a Kölcsey Művelődési Központ rendszeresen szervezett színházlátogatásaival, kirándulásaival.

Az első közös színházlátogatásunk az Operett Színház ***„Én és a kisöcsém”*** című darabja volt márciusban, amit ***Délegyházáról 54-en néztünk meg***!

Ezen az estén együtt lehettünk részesei a színházi élménynek!

Jó választás volt ez a darab, hiszen az 1930-as évek óta rendületlenül visszatér ez a sikerdarab a színházak műsorára.

Ahogyan a színház hirdeti ezt az előadást: *„Ebben a darabban minden együtt van, ami a zenés előadásokat élteti – jól megrajzolt eredeti figurák, fergeteges humorral megírt fordulatos történet, szellemes szövegű örökzöld slágerek…”*

A színház mindenki számára mást jelent: kultúrát, kikapcsolódást, szórakozást…

Ez a darab biztosította mindannyiunk számára ezeken felül a művelődést, a felejthetetlen élményt és a feltöltődést is.

Miért jó eljönni egy szervezett színházlátogatásra, illetve kirándulásra?

Mert nem kell az oda- és a hazautazást megoldani
Nem kell a parkolás miatt idegeskedni
Nem kell a belépőkért, jegyékért szaladgálni
A programot a résztvevők „készen kapják”
Nagyobb baráti társaságok együtt tudnak utazni a buszon
Részesei lehetünk a lakóhelyünkön belül egy közösségnek

Igény van a továbbiakban is a rendszeres színházlátogatás szervezésére a településen. A felmerült igények alapján nem egy színház bérletét igényeljük meg, hanem minden alkalommal más és más színház előadására megyünk el.

Éljenek a lehetőséggel, hiszen a buszköltség a délegyházi lakosokat nem terheli, így is biztosítva azt, hogy minél többek számára elérhetőek legyenek ezek az élmények!

Gyertek velem színházba! ☺

Dr. Riebl Antal
polgármester

Az aktuális színházlátogatásokról és kirándulásokról érdeklődjenek a művelődési ház munkatársainál!

Változások a „Misa” Alapítvány munkájában

A Magányos Időseket és Családokat Segítő Alapítvány **ügyfélfogadási rendje áprilistól megváltozott!**

Dunavarsányban már nem a Gyermekjóléti Szolgálat épületében, hanem a Petőfi Művelődési Ház Kamaratermében van az alapítvány képviselője minden hónap első és harmadik hét pénteki napján 08.00 órától 10.00 óráig.

Délegyházán is elindult az ügyfélfogadás. A **Kölcsey Művelődési Központban** minden hónap **második és negyedik hét pénteki** napján, szintén 08.00 – 10.00 óráig fogadjuk a segítséget kérőket.

A „MISA” által működtetett **Senior Álláskereső Klub** az elmúlt öt évhez hasonlóan tovább működik és segíti a munkát keresőket. Az április 7-i összejövetelen az álláslisták mellett konkrét dunavarsányi munkahelyeket is ajánlottunk. Tájékoztattuk a megjelenteket egy csepeli állásbörze lehetőségéről, ám csoportos látogatást most nem szerveztünk, mert erre kevesen jelentkeztek.

Az álláskereső klubot **minden hónap első keddjén** tartjuk, így a következő május 5-én lesz 14.00 órától Dunavarsányban, a művelődési ház tükrös termében. Minden álláskeresőt szeretettel várunk!

Kérjük, ha teheti, adója 1%-ával támogassa a „MISA” Alapítvány munkáját.

Adószámunk: 18721797-1-13

Támogatásukat előre is köszönjük!

A Kuratórium és a klubvezetőség nevében:

Dr. Gligor János

Épül a Hospice Ház

Örömmel tudatjuk a kedves olvasókkal, hogy a nagylelkű adományoknak köszönhetően 2014-ben a Majosházai Hospice Ház beruházása folytatódhatott, a födémszerkezet, a tetőszerkezet és a válaszfalak egy része megépítésre került 18,4 millió Ft értékben. A teljes beruházás eddigi költsége 34 millió Ft volt. A támogatások függvényében 2015-ben szeretnénk az összes válaszfalat megépíteni. Felajánlást kaptunk a gépészeti tervek ingyenes tervezésére, az elektromos tervek elkészítésére pedig jelentős kedvezményt kaptunk.

Az országosan egyedülálló, adományokból felépülő 15 férőhelyes hospice ház a ráckevei és a szigetszentmiklósi járás 20 településén élő felnőtt daganatos betegek ingyenes fekvőbeteg-intézményi ellátását fogja biztosítani, személyi válogatás nélkül, otthonos környezetben.

Ezúton szeretnénk megköszönni az Önkormányzatnak, a helyi egyházaknak, vállalkozásoknak és a lakosságnak a nagylelkű támogatásokat, és továbbra is várjuk az adományokat, hogy az építkezést folytatni tudjuk.

A Diakónia jelenleg a ráckevei és a szigetszentmiklósi járás 17 településén látja el az otthoni hospice ellátást, a daganatos betegek OEP által finanszírozott ingyenes ápolását, és országos szinten biztosítja az ápolási eszközök kölcsönzését a betegek részére.

Az otthoni hospice ápolás során – aktív kezelésben már nem részesülő – beteg az otthonában megkapja mindazon ellátást, melyet a kórházban is megkapna, ennek feltétele, hogy a beteg gondozásában a hozzátartozó is aktívan részt vegyen. A hospice ápolás sokoldalú ellátás, a beteg és a család a nővér látogatásán túl igénybe veheti szociális munkás, gyógytornász, dietetikus, pszichológus, lelkész és önkéntesek segítségét is. A beteg gondozása a háziorvos és hospice orvosok szakmai felügyelete mellett történik.

Az épülő hospice ház támogatható „Téglajegy” vásárlásával személyesen dr. Ladányi Györgyi háziorvosnál, Füzes Tímeánál tel.: 06-70/773-1220 és Pál Orsolyánál a Kölcsey Művelődési Központban.

Adományt banki átutalással is fogadunk az OTP-nél vezetett 11742180-20066150 sz. bankszámlánkra – „Hospice Ház” megjelöléssel. Cégeknek adóigazolást adunk. Az építkezést figyelemmel kísérheti a facebook oldalunkon: *Hospice Diakónia Majosháza*.

Az adó 1% felajánlásával Ön is támogathatja betegeinket, hiszen ezen összegből fedezzük az ápolási eszközeink felújítását, karbantartását, a raktárépületünk fenntartásának és a rászoruló betegek gyógyszereinek a költségeit.

Adószámunk: 18673539-1-13

Kontha Benőné Piroska
diakónus elnök – tel.: 06-20/584-4653

Elérhetőségeink:
Református Dunamenti Kistérségi Diakónia – REDUKIDI
Otthoni Hospice Ellátás – 2339 Majosháza, Kossuth u. 71/a
Ápolási eszközök kölcsönzése:
06-20/311-92-42 (munkaidőben)
www.dunamentidiakonia.hu
e-mail: diakonia@xnet.hu

✦ Tájékoztató ✦

Lakossági tájékoztató az orvosi ügyelet működéséről

Tisztelt lakosság!

Ezúton tájékoztatjuk Délegyháza lakosságát, hogy az orvosi ügyeleti betegellátást a Medical-Provisor Központi Orvosi Ügyelet Kft. végzi 2013. január 1. óta.

Az ügyeleti ellátás az alábbiak szerint történik:

Mikor érhető el az ügyelet?

Az ügyeleti idő **hétköznapokon 16-08 óráig, hétvégén és ünnepnapokon folyamatosan (24 órában)** tart. Ebben az időben lehet az ügyeleti rendelőben ellátásra jelentkezni, vagy telefonon az ügyelet segítségét kérni a 06-24/472-010 vagy 06-1/301-6969 telefonszámon.

Milyen esetekben kérjék az ügyelet segítségét?

Az orvosi ügyelet feladata alapvetően a **sürgősségi esetek ellátása**, azaz elsősorban frissen kialakult betegségek, vagy már meglévő betegség állapot-rosszabbodása esetén kell mindenképpen az ügyelethez fordulni, amikor is azonnali beavatkozás nélkül fennáll a tartós vagy maradandó egészségkárosodás veszélye.

Idült betegségekben, egyszerű panaszoknál, halasztható esetekben lehetőség szerint a rendes rendelési időt vegyék igénybe. (Az ügyeleti időben ugyanis lényegesen nehezebben elérhető, illetve kisebb számú a rendelkezésre álló diagnosztikus és terápiás lehetőségek száma.)

Rendszeresen szedett gyógyszerek esetén gondoskodjanak a háziorvosnál időben történő felíratásról. **Ügyeleti időben csak újonnan szükségessé vált vagy életmentő gyógyszereket tudunk felírni, kedvezményes gyógyszerfelírásra sincs lehetőség!**

Hirtelen fellépő súlyos panaszok, életveszélyes állapotok, balesetek, közterületi rosszullétek esetén a lakosság közvetlenül is kérheti az Országos Mentőszolgálat segítségét a 104-es segélyhívó számon! Közterületen, illetve sportrendezvényeken történő ellátáshoz elengedhetetlen az Országos Mentőszolgálat, ezért érdemes rögtön őket hívni.

Amennyiben bizonytalanok a beteggel való teendőt illetően, kérjék bizalommal telefonon keresztül az ügyeletes nővér segítségét, aki készséggel felvilágosítást ad a szükséges teendőkről.

Egyre sűrűbben fordul elő, hogy nem sürgősségi problémákkal keresik fel az orvosi ügyeletet, illetve ellenségesek a nem azonnali helyszínre vonulás miatt. Nem ok a sürgősségi ellátás igénybe vételére: a háziorvosoknál kialakult hosszas várakozási idő, a hetek óta tartó enyhe, nem múló panaszok kivizsgálása, a magány, az egyedüllét vagy a panaszok nélküli általános kivizsgálás. Ezek és ehhez hasonló bejelentések nem Sürgősségi Orvosi Ügyeletre tartozó ellátások!

Hol történik ügyeleti időben a betegek ellátása?

Ügyeleti időben a betegek ellátása Dunavarsány, Habitat utca 22-24. szám alatti Egészségházban található ügyeleti rendelőben, vagy a beteg lakásán történhet.

Kérjük a Tisztelt Lakosságot, hogy amennyiben lehetséges, ügyeleti ellátás céljából az orvosi ügyeleti rendelőt vegyék igénybe, és csak valóban szükség esetén hívják házhoz az ügyeletet, hiszen a lakáson történő ellátás a rendelőben történő ellátáshoz képest akár többszörös időt is igénybe vehet, ez pedig veszélyezteti a súlyos betegek gyors ellátási lehetőségét!

Telefonos segítségkérés, helyszínen (lakáson) történő betegellátás

Lakáson történő ellátást a 47/2004 ESzCsM rendelet értelmében fekvőbeteghez, sérülthöz, folyamatos gyógykezelésre szoruló beteghez lehet kérni.

Lakáson történő ellátási igénye esetén az Orvosi Ügyeletet a **06-24/472-010 vagy a 06-1/301-6969-es telefonszámon** érhetik el.

Lehetőség szerint felnőtt korú bejelentő telefonáljon! Telefonos segítségkérés esetén még igen súlyos helyzetben is őrizzék meg nyugalmukat, hiszen így van lehetőség a szükséges adatok leggyorsabb felvételére, és a beteg lehetőség szerinti leggyorsabb ellátására!

Tájékoztatjuk a lakosságot, hogy **a telefonos beszélgetés rögzítésre kerül!**

A telefonszámon az ügyeletes nővér jelentkezik be, aki felveszi a beteg adatait és panaszait. Ehhez **szükség van:**

– a beteg nevére
– születési idejére
– tartózkodási helyére
– pontos panaszaira
– a bejelentő nevére
– a beteg elérhetőségi telefonszámára.

A hívás gyors felvételéhez kérjük, a fenti adatokat készítsék elő!

Kérjük, hogy lehetőség szerint maga a beteg telefonáljon, vagy tartózkodjon a közelben, hiszen a pontos panaszokat leginkább maga a beteg tudja elmondani.

Amennyiben lehetséges, testhőmérsékletét (lázát), vérnyomását, pulzusszámát, vércukorszintjét mérjék meg, és ezt jelezzék a telefonos nővér felé.

Amíg kiérkezik az ügyelet, addig az esetlegesen szabadon lévő kutyát kössék meg vagy zárják el, mert megharaphatja a segítségre sietőket, illetve akadályozhatja őket az ellátásban!

Mi történhet a beteggel telefonos segítségkérés esetén?

Fenti adatok ismeretében az ügyeletes nővér dönt a további teendőkről, melyek a következők lehetnek:

– Telefonon keresztül tanáccsal ellátja a beteget a következő háziorvosi rendelés kezdetéig, és a beteg vizsgálata a háziorvosánál fog megtörténni a legközelebbi rendelési időben.

– A beteg rendelőbe történő behívása.

– Az ügyeletes orvost a beteghez a helyszínre küldi, és a beteg ellátása ügyeleti időben a beteg tartózkodási helyén fog megtörténni.

– Értesíti a Mentőszolgálatot, mely a helyszínre vonul, és a beteget kórházba szállítja.

Amennyiben a beteg állapotában változás áll be, azonnal értesítsék ismételten az Ügyeletet!

Az ügyeleti betegellátás sorrendje

Ügyeleti időben **a betegek ellátásának sorrendje** sem a rendelőben, sem lakáson nem érkezési/bejelentési sorrendben, hanem úgynevezett **sürgősségi sorrendben** történik, azaz elsőként mindig a legsúlyosabb állapotú beteg kerül ellátásra.

A beteg számára súlyos, riasztó panaszok is lehetnek könnyebb megbetegedés következményei, és enyhe tünetek is lehetnek súlyos állapot következményei. A betegek állapotának megítélése, a sürgősségi sorrend felállítása ezért igen nagy szakértelmet kíván, és mindezekre tekintettel ez az ügyeletes orvos feladata.

Új beteg jelentkezése, vagy a már ellátásra jelentkezett beteg állapotának változása esetén az aktuális ellátási sorrend természetesen módosulhat. Ezért igen fontos, hogy az ügyeleti személyzetet a beteg állapotának változásáról azonnal és pontosan tájékoztassák.

Mindez az enyhébb panaszokkal, stabil állapotban levő betegek esetén akár több órás várakozást is eredményezhet. Türelmüket és megértésüket kérjük, hiszen ennek nem a betegek felesleges várakoztatása, hanem a legsúlyosabb állapotú betegek lehetőség szerinti leggyorsabb ellátására való törekvésünk az oka!

Célkitűzéseink

Célunk, hogy a lakosság számára ügyeleti időben is igen jól képzett szakemberekkel, magas színvonalú, gyors és szakszerű sürgősségi ellátást biztosítsunk. Társaságunk ezért a nehéz gazdasági helyzet ellenére is magasan képzett szakemberek bevonásával, korszerű gyógyszer- és eszközparkkal biztosítja az ügyeleti betegellátást.

Céljaink megvalósításához azonban elengedhetetlen a lakosság hatékony közreműködése is, melyhez ez úton is kérjük szíves segítségüket!

Az együttműködés reményében további tisztelettel:

Fábián Lajos ügyvezető
Medical-Provisor Kft.

✦ Tájékoztató ✦

Óvodai beíratkozás

Értesítjük a kedves szülőket, hogy az óvodai beiratkozás

2015. május 11–12–13-án 10.00–15.00 óra között lesz.

Pótbeiratkozás: 2015. május 27. 10.00–15.00 óra

Kérjük, hozzák magukkal:
- A gyermek születési anyakönyvi kivonatát
- A gyermek taj-kártyáját
- A gyermek lakcímkártyáját
- A gyermek oltási könyvét
- Szülő személyi igazolványát
- Szülő lakcímkártyáját

KÉRJÜK A KIÍRT IDŐPONT BETARTÁSÁT!

Szeretettel várunk minden leendő óvodást!

Czanik Lászlóné óvodavezető

Tájékoztatjuk a Tisztelt Lakosságot, hogy a Délegyházi Hírek újsághoz a település lakosai ingyenesen juthatnak az alábbi módokon:
- az Önkormányzat munkatársai kézbesítik a lakosság számára
- elvihető a Polgármesteri Hivatalból, a Kölcsey Művelődési Házból valamint a Könyvtárból
- megtekinthető illetve letölthető az önkormányzat honlapjáról (www.delegyhaza.hu)

Szabóné Pál Orsolya főszerkesztő

Elektromos hulladék begyűjtés

MIT NEVEZÜNK ELEKTRONIKAI ÉS ELEKTROMOS HULLADÉKNAK?
- háztartási nagygépek (pl.: mosógép, hűtőszekrény, mosogatógép)
- háztartási kisgépek (pl.: hajszárító, porszívó, vasaló)
- információtechnológiai (IT) és távközlési berendezések (pl.: számítógép, nyomtató, monitor, mobiltelefon)
- szórakoztató elektronikai cikkek (pl.: hifi berendezés, televízió, rádió, videokamera, fényképezőgép)
- elektromos szerszámok (pl.: elektromos fűrész, fűnyíró)
- szabadidős és sportfelszerelések, játékok (pl.: elektromos futópad, villanyvonat)
- orvosi berendezések (pl.: vérnyomásmérő)

Elektromos hulladék begyűjtő helyek:

Chicken Power Kft. 2337 Délegyháza, Rákóczi u.

Kotorka Használtcikk kereskedés 2335 Taksony, Fő út 95.

Metalex 2001 Kft. 1214 Budapest, Rózsa u. 17.

Terra-Városkút Környezetvédelmi és Szolgáltató Kft.
1211 Budapest, Központi út 67.

Ökomat Közhasznú Nonprofit Kft.
1238 Budapest XXIII., Grassalkovich út 40.

Főváros Közterületfenntartó Nonprofit Zrt.
1238 Budapest, Mansfeld Péter u. 86.

Stégtulajdonosok figyelmébe

Tisztelt Lakosság! Tisztelt Stégtulajdonosok!

A gyakorlatban sajnos azt tapasztaljuk, hogy sok olyan rossz állapotban lévő stég (víziállás) található tavainkon, mely nemcsak, hogy engedéllyel nem rendelkezik, de nem is lelhető fel a tulajdonosa. Ezek a víziállások nemcsak a településképet rombolják, hanem a környezetre is káros hatással lehetnek.

Fentiekre tekintettel kérjük, hogy akinek a víziállása nem rendelkezik létesítési/fennmaradási engedéllyel, és nem kötött az Önkormányzattal mederhasználati szerződést, vagy az lejárt, szíveskedjen mielőbb, de legkésőbb **2015. szeptember 30-ig** benyújtani a fennmaradási engedély iránti kérelmét. A kérelem formanyomtatványa a község honlapjáról (www.delegyhaza.hu Letöltések menüpont) letölthető, vagy a Polgármesteri Hivatal 3. irodájában személyesen átvehető.

A víziállások beazonosíthatósága érdekében kérjük, hogy a víziálláson jól láthatóan és maradandóan tüntessék fel
a) a létesítő nevét (megnevezését),
b) a hozzájáruló határozat számát,
c) a víziállás számozását.

Amely víziállások a fenti határidő lejártakor nem rendelkeznek engedéllyel és mederhasználati szerződéssel, avagy amelyek nem beazonosíthatóak, azokat Önkormányzatunk elbonthatja, és saját maga is létesíthet helyettük újat.

Kérjük a fenti rendelkezések betartását.

dr. Molnár Zsuzsanna
jegyző

Változás a hulladékszállításban

Tisztelt Lakosság!

A Vertikal Nonprofit Zrt. változást vezetett be a lomtalanításban az alábbiak alapján:

*A lomtalanítást 2015. évtől **házhoz menő** rendszerben végzi el március 15. és november 30. időszak között. A lomtalanítás e módon történő elvégzése a lakosság számára is kényelmes, figyelembe véve, hogy nem kell egy meghatározott időponthoz igazodni, személyesen, telefonon, vagy e-mailen is lehetőséget biztosítanak az időpont egyeztetésére. Lomtalanítás alkalmával a háztartásban feleslegessé vált használati tárgyakat, eszközöket, bútorokat szállítják el **évente 1 alkalommal**, az ingatlantulajdonossal előre egyeztetett időpontban. A nagydarabos lom (pl. bútor) kivételével a kisebb méretű anyagok a hatékonyabb elszállítás és szétszóródás megakadályozása érdekében kizárólag bezsákolva, kötegelve kerülnek elszállításra.*

Nem tartoznak a lomtalanítás körébe, így nem kerülnek elszállításra:
- gally, salak, trágya, szalma, egyéb növényi és állati hulladék, építési, bontási hulladék, egyéb mezőgazdasági, ipari hulladék;
- elektromos, elektronikai készülékek (pl. TV-készülék, hűtőgép…);
- veszélyes hulladékok, gumiabroncs;
- heti szemétszállítás körébe tartozó háztartási, valamint gazdálkodói-vállalkozói tevékenységből származó hulladék.

Az elszállítás feltétele, hogy ne legyen díjhátralék. A lomtalanítási igényt a 24/535-535 telefonszámon, vagy a kommunalis@vertikalrt.hu illetve kunepszolg@kunepszolg.hu e-mail címen lehet jelezni a szolgáltató felé.

Polgármesteri Hivatal

✦ Hirdetések ✦

Legyen Ön is részese

Versenyzőként, Nézőként

11. KISOKOS Dunavarsányi Futónap
Maraton, félmaraton, 30 km, 10 km, 4 km-es futóversenyek
GÖRKORI 2 km, 18 km

2015. május 1. péntek

Versenyközpont: Dunavarsány, Tornacsarnok, Arany János utca
Versenyszámok:

- **42,195 km maraton Rajt: 9 óra**
  Egyéni és csapatban: 3-7 fős csapat Nevezési díj: 3000 Ft
- **500 m családi futás** Rajt: 10 órakor
- **Görkori verseny 2 km** Rajt: 10 óra 15
- **Görkori verseny 18 km Rajt 10 óra 20 Nevezési díj: 1000 Ft**
- **4 km** Rajt: 10 óra 30 perckor
- **30 km futás egyéni Rajt: 10 óra 30 Nevezési díj: 2500 Ft**
- **10 km futás egyéni Rajt: 11 órakor Nevezési díj: 1000 Ft**
- **21,0975 km Félmaraton Rajt: 11 óra**
  Egyéni, párban, 3-7 fős csapat Nevezési díj: 2500 Ft

Korcsoportok:
4 km, 10 km, görkorcsolya: 18 alatt lány, fiú, 18 felett női, férfi
Maraton, 30 km, félmaraton **Korcsoportok**: 18 év alatt; 18-35 év között; 35-50 között; 50 felett; nyugdíjasok

Díjazás: egyéni Női, férfi 1-2-3. helyezett: kupa; A korcsoportok 1. helyezettjei ajándékot kapnak.
Csapatoknak: 1-2-3 helyezett kupa **Minden versenyzőnek befutócsomag**
A versenypályán 2 km-ként víz, 4 km-ként frissítő, kilométerek jelölve!

Nevezés írásban, e-mailben, telefonon: 2336 Dunavarsány, Béke utca 12.
Herendi Péter +36/20/9382-774; e-mail: peter54@indamail.hu;
On-line nevezés: http://dunavarsanyifutonap.inf.hu

eseménylap: https://www.facebook.com/events/874929745870896
A verseny rendezői: Kis-Duna Natúrpark Egyesület, Dunavarsányiak Független Köre, Nagyvarsányi Nyugdíjas Klub Egyesület

---

SÁRI METÁL KFT.

Cím: 2300 Ráckeve, Toldi köz 17.
Tel./fax: 06-24-422-668
Mobil: 06-70-339-41-43
e-mail: sarimetal@sarimetal.hu
web: www.sarimetal.hu

A SÁRI-METÁL KFT. MUNKATÁRSAKAT KERES AZ ALÁBBI MUNKAKÖRÖKBEN

CO-HEGESZTŐ
CNC – GÉPKEZELŐ (Lézervágó, Élhajlító)

Feladat:
Légfűtéses és vízteres kandallók gyártása, valamint egyéb lemez alkatrészek készítése a vevői igényeknek megfelelően.

Elvárások:
Precíz, méretpontos munkavégzés
Fogékonyság új dolgok megtanulására
Önálló munkavégzés

Amit kínálunk:
Versenyképes bérezés
Hosszú távú munkalehetőség
Egy műszakos munkarend
Azonnali kezdési lehetőség

Várjuk jelentkezését a következő elérhetőségeken
sarimetal@sarimetal.hu
+36-70-339-41-43

A pályázó alkalmasságáról próbamunkán győződünk meg!
Munkavégzés Helye: Ráckeve, Páskom Ipari Park
További információ: www.sarimetal.hu

SOrSi Masszázs

Az én hivatásom, az Ön egészsége!

+36 20/435 6638

Egészségpénztári elfogadóhely!

ÚJ TERÁPIÁS LEHETŐSÉGGEL BŐVÜLTÜNK!

Regabilitációs tréning
személyreszabott, professzionális gyakorlatok

TREÁPIÁK

- ***Gyógy** masszázs*
- ***Sport** masszázs*
- ***Frissítő** masszázs*
- ***Nyirok** masszázs*
- ***Breuss** masszázs*
  (porckorongtápláló masszázs)
- ***Trigger** masszázs terápia*
  (izom beidegzésének pont terápiája)
- ***Dorn** terápia*
  (ízületi korrekciós terápia)
- ***Ízületi kimozgatás***
- ***Taping** terápia*
- ***Rehabilitációs tréning***

ELÉRHETŐSÉGEK

Cím: 2336. Dunavarsány, Petőfi lakótelep 4., alagsor (nagyvarsányi orvosi rendelő)
Telefon: +36 20 / 435 6638
Infó: www.sorsimasszazs.hu
E-mail: info@sorsimasszazs.hu

RENDELÉSI IDŐ

Hétfő: *8-12h, 16-20h* **Szerda:** *8-12h, 14-18h*
Kedd: *8-12h, 14-18h* **Péntek:** *14-17h*

✦ Községünk életéből ✦

„Hétköznapi hőseink”

közül most Tóth Sándorné, Évikét kerestem fel.

Önök úgy ismerik őt, mint Postás Évike, én pedig eddig csak azt tudtam róla, hogy Jakus Évike anyukája.

A beszélgetés alatt azonban rá kellett jönnöm, hogy egy újabb „délegyházi ikonnal” hozott össze a sors. Annyira sokoldalú és aktív életet élt és él ma is Éva néni, hogy tényleg nincs olyan korosztály, aki valamilyen formában ne találkozott volna még vele.

Végtelenül kedves arcú, pozitív kisugárzású néni fogad, akiből árad a jókedv és az élet a szeretete.

Most is nagyon jó dolgom volt, mert Éva nénit sem kellett kérdeznem, folyt belőle a szó…

1939-ben Nagyvarsányon kezdték el közös életüket a szüleim. Anyukám iskolaszolga volt. Ő volt az egy tantermes iskola titkára, takarítója, ő főzött a tanárnak.

Jött a háború…apukámat elvitték katonának, azután fogságba, Oroszországba.

Apukám mikor hazajött a fogságból, 1945-ben, akkor jöttünk ide Délegyházára.

Másképp volt minden itt azelőtt. Volt a kastély, a Gomb üzem, 5-6 cselédház, erdő, szőlős, a Léman kocsma, a tejcsarnok, meg a présház. Itt más nem volt. Nagyon kevesen éltünk itt. De összetartottunk, segítettük egymást! Ha csak egy cselédháznál volt tehén, annak a tejéből minden család gyereke kapott! Ahol tudták, támogatták egymást az emberek!

Alsó délegyházára jártam iskolába, Csizmazia Mártika néni volt a tanító nénim.

Ez az iskola ott volt, ahol a nagy körtefa is van. Ott hátul.

Telekosztásnál a szüleim az Árpád utcában kaptak telket, 1948-ban költöztünk be a házunkba.

Innen messze volt az akkori iskola, viszont közel az állomás. Apukám vasutas volt és ingyen utazhatott a családja, ezért úgy látták jónak a szüleim, ha Varsányba járok iskolába.

Itt anyukám feltett a vonatra, Varsányon leszálltam, és a Csaplár Pista bácsi, a varsányi vasutas megengedte, hogy az *„Első osztályú váróteremben”* kivárjuk a 7.00 órát. Akkorra kellett az iskolába menni. Többen jártunk gyerekek így Délegyházáról Varsányra iskolába.

Nagyon jó tanuló voltam, de nem tudtam tovább tanulni. Négyen voltunk testvérek, én voltam a legnagyobb, el kellett mennem dolgozni.1956. október 2-án kezdtem dolgozni a Posztógyárban, mint szövőnő. Néhány hét gyakorlat után kitört a forradalom és nem mehettünk munkába. ’56 novemberében, mikor újra megindult a vonatközlekedés, akkor tudtunk ismét munkába járni. 7 évig dolgoztam ott.

1960-ban férjhez mentem, Évike lányom 1961-ben született, férjem pedig sajnos 1963-ban autóbalesetben meghalt. 23 évesen egyedül maradtam a két éves kislányommal…

Belebetegedtem, összeroppantam…nem mehettem vissza a gépek közé dolgozni.

Délegyháza első dadus nénije

Akkor indult Délegyházán az Óvoda, és Kovácsné Gizike – a tanácselnök – kérdezte anyukámat, hogy lenne-e kedvem idejönni dajkának.

Kevés volt itt a pénz – mert a szövőgyárba akkor én jól kerestem – de idejöttem. Helyben voltam, a kislányt is tudtam rendezni. Így lett, hogy én voltam, illetve vagyok az „első délegyházi dadus néni”.

Hallai Marika néni, Tóth Jolánka és a Farkas Maca néni voltak még ott. Cserna Mimi néni volt az óvó néni. Nagyon kezdetleges volt minden… lavórban mostak kezet a gyerekek, az udvaron voltak a kis WC-k. A szüleim házából hordtuk az óvodába a vizet, sivár volt itt minden… Mi négyen, a személyzet, hoztunk bokrokat, fákat, virágokat, ahogy tudtuk szépítettük a udvart.

Jött egy lehetőség, hogy részletre megvettem ezt a telket itt a Rákóczi utcában. A szüleim és a szomszédok segítségével elkezdtem építkezni.

Akkortájt indult be a TSZ-ben a Csatt üzem. Hívtak oda dolgozni, és áthelyezéssel mentem is, mert ott több pénzt tudtam keresni.

Postás Évike

1972-ben a postán üresedés volt. Szólt Naszályné Breznai Évi – a postavezető –, hogy kézbesítőnek felvenne. 1972. május 2-án mentem át a Postához. 20 évig dolgoztam ott.

Nagyon nehéz volt akkoriban a postás munka. Az állomásra kellett kimennünk, mert a hajnali vonat hozta a leveleket, csomagokat. Biciklivel hoztunk be mindent a vonattól Batáné Teca nénivel. Rengeteg levél volt, de ennél is több volt az előfizetői újság! 4 utca volt még csak bent a faluban: Petőfi, Árpád, Kossuth és a Dózsa György utca. Hozzám tartozott Alsó-Délegyháza, ezért ki kellett járnom Gallába is.

Akkoriban olyan telek voltak, hogy térdig ért a hó. Elég volt a biciklit tolni, nemhogy ülni rajta…Volt olyan tél, hogy apukám úgy segített nekem, hogy szánkóra felkötötte a postás táskáimat, én meg húztam magam után azt.

Abban az időben épült be az Újpesti sor a tóparton, tele volt katonatisztekkel, rendőrökkel. Rengeteg táviratot kellett személyesen kihordani nekik, mert akkor még nem volt telefon, és így értesítették őket, ha azonnal be kellett vonulniuk.

A postás fizetést ki kellett egészítenem, ezért eljártam lakodalmakba baromfit pucolni, szakácsnő mellé mosogatni, teríteni, takarítani.

1981-ben lányom és férje ide építkezett hozzám. Csak egymásnak voltunk, így ez volt a legcélszerűbb megoldás. Megszülettek az unokáim is és itt éltünk együtt.

Rengeteget dolgoztunk…de volt is látszata. Haladtunk szépen, lépésről-lépésre. Minden pénzt megfogtunk.

Volt módom kikapcsolódni: színházba jártam, kirándultam, utaztam. A bányának volt busza, Tóth Vili bácsi volt a sofőr. Azzal mentünk mindenhova. Ahová szerettem volna eljutni, az mind megvalósult.

Régóta járok évente kétszer Gyulára, gyógyulni. Ott is sok barátot szereztem. Mondták, hogy ha egyszer eljönnek meglátogatni, hogy keressenek? Én meg mondtam, hogy csak azt kérdezzék, hogy hol lakik a „Postás Évike”. Akkor bárki tudni fogja, hogy engem keresnek.

A csapat édesanyja

23 éves korom óta társ nélkül élek. Voltak kérőim, de nem akartam újra férjhez menni. Éltem az életet Évikével, sokat dolgoztam, de kikapcsolódtam is! Így kötöttem le magam.

Nagyon sokat dolgoztam életembe, de mindig szakítottam időt és volt erőm közösségi munkát is végezni. Az iskolában a szülői munkaközösségben tevékenykedtem, szerveztük a nagytakarításokat, bálokat…

Mindféle rendezvényre, falusi ünnepségre elmegyek. Szeretek most is ott lenni, ahol csak bírok. Én akarom megélni az élményeket, ne más szájából kelljen hallanom, hogy valami milyen jó volt. Amióta a Délegyházi Falunapok vannak, minden alkalommal a tombolát én árultam! Tavaly már kicsit nehezebben ment…De remélem, hogy idén is tudni fogom ezt csinálni!

Az Asszonyklubnak vagyok hivatalos tag-

ja. Többfelé így nem köteleztem el magam, mert nem tudnék mindenhol úgy megfelelni, amennyire azt én szeretném. A temetkezési vállalkozó mellett segítem intézni a temetést, Sándor atyával részt veszek a temetéseken énekelni. Sok mindenben segítek mindenkinek, amire megkérnek. Így volt ez mindig…a tanyáról megkértek, hogy a postai dolgokat intézzem nekik, csekket, levelet adtam fel helyettük. Megbíztak bennem, szívesen megtettem, amire kértek, és ezért ők hálásak voltak.

15 évig pénztárosa voltam a focicsapatnak. Jártam velük a meccsekre a busszal. Szerveztünk a csapatnak vacsorákat, évzáró bulikat. Kérdezték a focisok, hogy „Éva néni, van tiszta törülköző?”, „nem hozott egy szendvicset, mert éhes vagyok…”, meg ilyenek. Ezért kaptam ezt a kis szobrocskát, amire az van írva, hogy a „Csapat édesanyja”. Szerettem őket nagyon. De ezt már nem bírom csinálni, elmaradtam onnan…

1991-ben infarktust kaptam… egy év múlva le is százalékoltak.

1999-ben sajnos rákos lettem…aztán 10 év után máshol találtak rákos daganatot. Újra megműtöttek, és rendbe jöttem. De most megint lett rosszindulatú daganatom…Februárban újra műtöttek…Most várom, hogy hogyan tovább…mit mondanak az orvosok…milyen kezelést kapjak. De én nem hagyom el magam most sem! Tudom, hogy mi a bajom, de

bízom a Jó Istenben, mert eddig még mindig megsegített! Minden bajból felálltam, kigyógyultam a betegségekből. Remélem, most is így lesz, mert én nem adom fel!

Nagyon szeretem a vidámságot, a jókedvet! Ha bajom van, azt se mutatom, én akkor is bohóckodom! Elviccelem a dolgot! Nem kesergek, nem búslakodok, nem mutatom…

Idén töltöm a 75 évemet, 70 éve, hogy itt lakom, de büszkén mondom, hogy nekem haragosom nincs! Nekem senkivel nem volt differenciám!

1996-ban Délegyháza díszpolgárának választottak. Nagy megtiszteltetés ez nekem!

Nagyon szeretem ezt a falut, hálás vagyok a Jó Istennek, hogy itt élek! Nem hagynám itt semmiért!

Kedves Éva néni! Június 20-21-én Délegyházi Napok. A tombola jegyek Önre várnak! Sok más programot is szervezünk, ahol Éva néninek az első sorban a helye! Vidáman, jókedvűen, de legfőképp egészségesen!

Szabóné Pál Orsolya

Ballagási Ékszervásár az Ékszerüzletben

Dunavarsányon, a Kossuth L. u. 36. szám alatt, az iskolával szemben!

Arany-, ezüst-, acél ékszerek 30 – 50% kedvezménnyel!

Arany beszámítás: 10.000,- Ft/gr, arany felvásárlás: 5.800,- Ft /gr

Szolgáltatásaink: javítás, készítés, vésés, kőpótlás, stb.

Nyitva tartás:
Hétfő: Zárva, Keddtől Péntekig: 13.00 – 17.00 óráig, Szombat: 9.00 – 12.00 óráig

Telefon: 06/70/319-9461

Mindenkit szeretettel várunk!

✦ Iskolai hírek ✦

Nyílt napok iskolánkban

A képeket Bulyákiné Éberth Anna készítette

Angolóra a 6.-ban

Leendő elsősök szülei a 4. b-ben

Nyílt nap az 1. o.-ban

Ovisok az elsőben

Ovisok és szüleik az iskolában

Sakk-matek bemutató óra a 6. osztályban

Képek iskolánk márciusi eseményeiről

Egy rajz a révbéri Betyár-pályázatra

Kancsal SC – az alsós focibajnokság győztes csapata

Régi gyermekjátékok

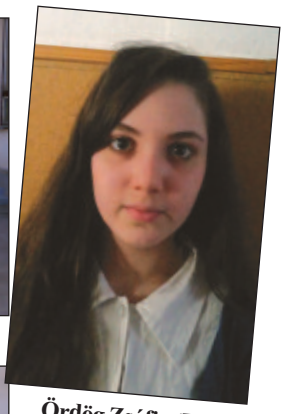

Ördög Zsófia (7. o.) 1. lett a körzeti helyesírási versenyen

A körzet 4. legügyesebb csapata

Készülnek a madáretetők az iskolakertbe

Locsolkodás

Kelnek a konyhakerti magvak

A kék szalag az autisták világnapját jelzi

✦ Hitélet ✦

Római Katolikus Egyház

A Római Katolikus Egyház ünnepei, szentjei április hónapban

Április 5-6. Húsvét ünnepe

A Római Katolikus Egyház legnagyobb ünnepe. Krisztus feltámadása, az élet ujjá születése. Benne van hitünk és reményünk.

Április 23. Szent Adalbert püspök és vértanúra emlékezünk

Csehország keleti részén Libicében született 956-ban. Apja Szlavik cseh, szláv fejedelem. Anyja Adilburg szász nemzetiségű volt. Fiukat Vojtechet világi pályára szánták, kiváló szellemi képességgel rendelkezett. 972-ben a magdeburgi dóm neves iskolájába került, ahol papi pályára készült. Az Adalbert nevet bérmáláskor vette fel Prágában. Két év múlva a város első püspöke pappá szentelte. II. Boleszlav fejedelem, a papság és a nép Dietmar püspök halála után Adalbertet választotta püspökké. Számos nehézség és sikertelenség arra indította, hogy Jeruzsálembe zarándokoljon, és magányban töltse életét. A montecassinói apát javaslatára Rómába ment és az avnetói görög kolostorban élt. Később 12 bencés társával visszament hazájába és Breznovban apátságot alapított. 994-995-ben Magyarországon térített. Ő keresztelte és bérmálta meg Szent Istvánt. Politikai állapotok miatt nem térithetett hazájában, ezért missziós munkáját a poroszoknál folytatta Danzing közelében. 997. április 23-án vértanú halált halt. Szomszéd településünk, Bugyi község plébániájának Szent Adalbert a védőszentje. Esztergom – Budapest főegyházmegye védőszentje.

Április 23. Szent György vértanú napja

A Római Katolikus Egyház egyik legáltalánosabban tisztelt szentje. Dioclecián császár magas rangú tisztje volt. Hősies bátorsággal tett hitet Krisztus igazsága mellett. Édesanyja hatására lett keresztény. A Görög Egyház a nagy katonaszentek között tartja nyilván, díszes ruhában ábrázolják. Szent György zászlótartó volt, kiemelkedő szerepe lett közöttük. Palesztínában a IV. században, Rómában az V. században már volt róla elnevezett templom. Az uralkodó családok tagjai védőszentjüknek tekintették. Sárkányölőként való ábrázolása középkori eredetű. Egész élete küzdelem volt a gonosz szellemmel. Krisztus erejében bízva legyőzte a sátánt. Szent György a katonaság, testőrség, a vadászok védőszentje. Segítségét háborús időben kérjük.

Április 25. Szent Márk evangélista ünnepe

A tanítványok közé tartozott, az Apostolok Cselekedete említi, hogy Péter apostol Heródes börtönéből való szabadulása után házukba ment. Jézust az ő házuk előtt hurcolták el. Márkot is el akarták fogni, ám neki sikerült elmenekülni. A közösség összejöveteleit házukban tartotta. Pál apostol kísérője volt, aki többször tesz említést róla. Pál római fogsága idején Timóteust arra kérte, hogy hozza magával Márkot, aki így bizonyára tanúja volt Pál apostol vértanúságának. Péter apostolhoz is szoros kapcsolat fűzte. Evangéliuma 50-60 között íródott, főleg Péter apostol tanítását tartalmazza. Az alexandriai egyház alapítója, első püspöke. Traianus császár idején szenvedett vértanúságot. A IX. században ereklyéit Velencébe vitték, ő lett a város védőszentje.

Józsa Sándorné
hitoktató

Református Egyház

„Eljön egykor amaz óra, melyben a gyász sírhalmok megnyílnak trombitaszóra s elvész minden hatalmok.” Olvasandó: Jn20,1-18.

Ismerősen csenghet a címet adó két sor azok számára, akik sűrűn járnak református temetésre. Szinte minden alkalommal elhangzik ez az ének, amikor az utolsó földi útján kísérjük az elhunytat. Megyünk a sír felé, ami bezáródik, és arról énekelünk, hogy a sírok megnyílnak. Ez a hit bátorsága a hívő számára, és a hit badarsága a hitetlen számára. Természetesen, akik a sírnak csak a bezáródásáról tudnak, azoknak az elmúlt napokban nem volt feltámadási ünnepük, csak húsvéti jeles napjuk. Mert, hogy a Húsvét igazi tartalma nem más, mint Krisztus sírjának a megnyílása, amely reménységet ad arra nézve, hogy a mi sírjaink sem végérvényesen záródnak be. Nem a halálé az utolsó szó, és így nem a halál a legnagyobb hatalom. Krisztus megnyíló sírjával a halál maga vált mulandóvá, halandóvá.

Húsvétkor a feltámadás és örök élet titkát és csodáját ünnepli az érzékeny lelkű ember. Aki csak a tavaszt, a virágot, a tojást, az emberi jó kapcsolatokat ünnepli, az olyat ünnepel, amely elmúlik. Ezek mind velünk együtt mennek a maguk sírjához. Ki előbb, ki utóbb ér oda.

Krisztus tanítványai Húsvétkor nem a saját sírjaik felé mentek, hanem Krisztus sírja felé. Egy különleges sír felé, amelyről azt hallották, hogy megnyílt. Jézus megnyíló sírja az élet győzelmét hirdeti, méghozzá nem csak Jézus életének a győzelmét, hanem a mienkének is. Ez az a győzelem, amit csodálni és ünnepelni is érdemes minden Húsvétkor, minden vasárnapon, és életünk minden pillanatában.

S mindez azért lehetséges, mert Krisztus legyőzte a halált, és a győzedelmes életet kínálja nekünk. Nekünk, akik most választhatunk, hogy csak a saját sírunk felé megyünk, amelyik előbb-utóbb bezáródik fölöttünk, vagy megyünk Jézus sírja felé is, amely megnyitja sírjainkat, előhív, feltámadást és örök életet ad.

Életösztönünk sokféleképpen próbálta megtalálni a halhatatlanság kulcsát. Keresték ezt a vegyészek az élet elixírjében, a filozófusok a spekulációban, a praktikusak a tudatos életforma kiválasztásában, a vallásosak vallási képzetekben és cselekedetekben, a művészek és tudósok a hírnévben, de sikertelenül. A földi életet meg lehet hosszabbítani, de visszahozni nem lehet. Meg lehet hosszabbítani, de az ember örökkévalóvá tenni nem tudja. Húsvét is azt hirdeti, hogy visszaút Jézusnak is csak 40 napra volt. De azt is hirdeti, hogy van út előre. Egy másik dimenzióba, a beteljesedésbe, az örök életbe.

Az ide vezető ajtó kulcsa azonban ugyanaz a kulcs, ami Krisztus sírját megnyitotta. A feltámadás és örök élet kulcsát nem a saját és szeretteink sírjánál találjuk meg, sem az emlékezéstől, sem a sírgondozástól nem nyílnak meg sírjaink. Attól nyílnak meg, ha hálás és örvendező szívvel tudunk Jézus megnyíló sírjáról. Ha tudunk a húsvéti feltámadás csodájáról, amely azért lett nyilvánossá, hogy kinyilatkoztassa az Isten csodás kegyelmét. Hogy világossá tegye, hogy *„Eljön egykor amaz óra, melyben a gyász sírhalmok megnyílnak trombitaszóra s elvész minden hatalmok.”* Hogy világossá tegye a mulandó emberiségnek, akik nem kerülhetik el sírjaik bezáródását, azt, hogy ha életükben akarnak tudni Krisztus megnyíló sírjáról, akkor tudják remélni saját sírjaik megnyílását. Minden összekulcsolt kéz, minden vasárnapi istentisztelet-látogatás Krisztus megnyíló sírjához vezet. Ezek elmaradása újabb és újabb lakatot tesz a mi bezáródó sírjainkra.

Húsvét napjai elmúltak, a feltámadás reménységének, örömének, és méltóságának áldásai azonban kísérjenek bennünket bezáródó és megnyíló sírjainkon át az örökkévalóságba.

Dr. Bóna Zoltán református lelkipásztor

✦ Hitélet ✦ Hirdetés ✦

Baptista gyülekezet

A reménytelenség tragédiája

Március végén egy tragikus hír jelent meg a sajtóban. A világ egyik legnépszerűbb repülőgép modellje az Airbus A320 lezuhant. A légitársaság és az emberek többsége is egyből arra gondolt, hogy bizonyára meghibásodott a gép és ez okozta a katasztrófát. Amikor pár nappal később a gép fekete doboza előkerült az embert szinte sokkolta az információ, hogy a tragédiát a depressziós másodpilóta okozta szánt szándékkal. Barcelonában még 150 ember szállt fel a gépre, de élve már nem szállhattak le.

Amikor meghallottam, hogy az öngyilkos pilóta nekivezette a repülőt a sziklafalnak, ezzel több mint száz ember halálát okozva, az volt az első gondolatom, hogyha ez az ember ismerte volna Istent, ha valaha is találkozott volna Vele, ez a tragédia nem történt volna meg. Ha az Úr ott lett volna az életében, ha Isten lett volna a támasza, ha Benne megtalálta volna a biztonságát, a reményét akkor ezt a gépet nem vezette volna a halálba, legalábbis nem akarattal. Nem lett volna ennyire elkeseredve, nem lett volna ennyire kilátástalan az élete, nem ölte volna meg magát és másokat.

Biztos vagyok benne, hogy Isten őt is próbálta megszólítani, mint ahogy életünk folyamán minket is sokszor próbál megállítani, maga felé fordítani.

„Jöjjetek énhozzám mindnyájan, akik megfáradtatok és meg vagytok terhelve, és én megnyugvást adok nektek.” Mt 11:28

Van, aki egyből felé fordul, van, aki csak később és sajnos van olyan is, aki soha.

Azt mondják a zuhanó repülőn nincsenek hitetlen emberek csak hívők. Isten belénk teremtett egy nagyon fontos dolgot: az életösztönt. Ez már egy magzatnál is megfigyelhető egy ultrahangos vizsgálat során. A párnapos kis csecsemők is erősen kapaszkodnak az őket tartó karokba, ha úgy érzik, leejtik őket és hangos sírásba kezdenek, ha nem érzik biztonságban magukat. Egy egészséges tudattal rendelkező felnőttben is előjön az életösztön, ha a halál árnyéka rávetül, de vajon ő maga mit tud tenni ellene? Életben tudja magát tartani? Csak egy dolgot tud tenni: kéri azt, aki őt teremtette és életben tartotta eddig, hogy továbbra is tartsa meg ezen a földön. Imádkozik Istenhez. A Titanic utasai között volt egy pap, aki a hajó süllyedése közben együtt imádkozott az utasokkal és az utolsó pillanatokat kihasználta arra, hogy az embereket Isten felé vezesse. Lehet, hogy addig nem törődtek Istennel, de ott az életük utolsó pillanataiban átadták a szívüket, mert nem akartak elkárhozni.

Sok olyan ember van, aki csak ezekben a nehéz helyzetekben hiszi el, hogy Isten valóban létezik, amikor rájön, hogy önmaga már nem tehet semmit, amikor már az esze (amivel eddig csak magában bízott) feladta a harcot és már csak az ösztönei működnek, amiket a Teremtőtől kapott.

Vajon a te életed hol tart? Repülsz mennyei célod felé vagy zuhansz lefelé? Működnek még benned az életösztönök, hiszel Istenben vagy csak mesének tartod az egészet? Amíg repülsz, addig még van remény, mert ha néha légörvénybe is kerülsz, Isten segítségével ki tudsz belőle kerülni, de vigyázz, mert nagyon könnyen lezuhanhatsz és akkor már nincs visszaút.

Mihály Zoltán

Anett Tours Utazási Iroda Kft.
1066 Budapest, Dessewffy u. 49.
Tel.: (061)-269-3533, Fax: (061)-269-4652
www.anetttours.hu, e-mail: anetttours@anetttours.hu, IKIM eng.szám: R-01365

Görögország

Töltse a nyarat az Olymposz hegy lábánál!

Délegyházi indulással! Neoi Pori

Egy modern turistaparadicsom, egymás mellett sorakozó jellegzetes görög éttermekkel, tavernákkal.
A több km hossszan húzódó széles homokos tengerpartja kristálytiszta, lassan mélyülő vizével csábítja az idelátogatókat.

2015. július 6-15. 10 nap/7 éj

Részvételi díj: 59.600,- /fő-től

Gyeremek ár (0-6 éves korig): 19.900,- (2 felnőttel egy szobában.)
Gyeremek ár (6-14 éves korig): 33.000,- (2 felnőttel egy szobában.)
3. és 4. fő kedvezménye: 20%
Regisztrációs díj: 500,-/fő

Az ár tartalmazza a busszolgáltatást és a szállást apartmanban, önellátással, de nem tartalmazza a regisztrációs díjat és a biztosítást.

Keresse Toma Évát! Tel.: 30/244-2971
Keresse Vargáné Magdikát! Tel.: 30/338-7962

Délegyházi Hírek újsággal kapcsolatos információk

Tájékoztatjuk a Tisztelt Lakosságot és az Érdeklődőket, hogy lapzárta minden hónap 10-én van. Az újság várható megjelenése minden hónap 20. napja.

Hirdetéseket, cikkeket leadni személyesen a Kölcsey Művelődési Központban lehet, vagy a delegyhazihirek@delegyhaza.hu, illetve a delegyhazihirek@gmail.com e-mail címen várjuk.

A Délegyházi Hírek újság hirdetési díjai Délegyháza Község Önkormányzat Képviselő-testületének 2/2014. (I. 22.) önkormányzati rendelete alapján:

Egész oldalas színes	12.000 Ft/megjelenés
Egész oldalas fekete	10.000 Ft/megjelenés
Fél oldalas színes	6.000 Ft/megjelenés
Fél oldalas fekete	5.000 Ft/megjelenés
Negyed oldalas színes	3.000 Ft/megjelenés
Negyed oldalas fekete	2.500 Ft/megjelenés
Apróhirdetések	500 Ft/megjelenés

Apróhirdetésnek minősül a 30 szóig terjedő hirdetés.

A hirdetési díjak az általános forgalmi adót nem tartalmazzák!

A hirdetések költségét a művelődési központban kell megfizetni, készpénzben.

Kérjük, hogy hirdetési és megjelenési szándékaiknál szíveskedjenek a fenti információkat figyelembe venni.

Köszönettel: **Szabóné Pál Orsolya főszerkesztő**

✦ Sport ✦ Hirdetés ✦

OYAMA KARATE KYOKUSHIN
HUNGARY
DÉLEGYHÁZI KARATE SPORTEGYESÜLET
DÉLEGYHÁZA, DUNAVARSÁNY, KISKUNLACHÁZA, KŐBÁNYA, ZUGLÓ, POMÁZ
www.senseimarossy.hu

Tisztelt olvasók!

A március **kata szemináriumokkal** telt Pomázon és Délegyházán. **Kata kifejezést** úgy fordítjuk, mint formagyakorlat, képzelt ellenféllel való kötött technikájú küzdelem. A Kata védések, rúgások, ütések sorozata különféle állásokban, előre-hátra, oldalra mozogva. A mozdulatok száma és sorrendje nagyon változatos. Az egyensúly a támadó és védekező technikák között, az alkalmazott állások és a folyamatos mozgások iránya egyéni karaktert ad minden formagyakorlatnak. A Kata gyakorlásán keresztül, a hagyományos technikai elemeket felhasználva az igazi küzdelmet lehet megtanulni. Az egyensúly, a mozgáskoordináció, a légzés és a koncentráció szintén fejleszthető általa. Helyesen gyakorolva a Kata nagyon jó fizikai testgyakorlat, a test és a szellem kondíciója nagyon hatékonyan javítható a segítségével. Állandó edzéssel, szorgalmasan gyakorolva, a Kata mozdulatai kifinomulttá és tökéletessé válnak. A részletekre való odafigyelés az, ami szükséges a kata által gyakorolt önfegyelem tökéletesítéséhez. A koncentráción, és a gyakorláson keresztül magasabb szintű tudás érhető el - a Kata bevésődik a tudatalattiba és később nem kell tudatos figyelmet fordítani a mozdulatokra. Ez az amit a Zen Mesterek úgy hívnak, hogy "mushin" azaz "gondolkodás nélkül". A tradicionális Katák tanulása, gyakorlása lehetőség arra, hogy bepillantsunk a harcművészetek és a Kyokushin Karate történetébe, a stílusok és a technikák eredetébe. **Masutatsu Oyama 10. danos** alapító mester azt mondta egyszer, hogy gondoljunk úgy a karatéra mint nyelvre amelyet beszélünk. A Kihon technikáira úgy tekinthetünk mint az ABC betűire, kombinációkra úgy mint szavakra, a Katákat értelmezhetjük mint a mondatokat, és a Kumite pedig olyan mint a beszélgetés. A Sosai azt vallotta, hogy jobb mesterien tudni csak egyetlen formagyakorlatot, mint sokat félig megtanulni.

Május 16.-án **családi karate sportnapot szervezünk Dunavarsányon** a Tornacsarnokban. A sportnapon vetélkedni fognak a karatésok, szülők, hogy milyen a kondíciójuk, milyen szépen kataznak. A sportnap karatésai 1 csokival, a nézők 1-2 darab gyümölccsel léphetnek be. Ilyen nap már volt 13 évvel ezelőtt Délegyházán, most ismét szervezünk ilyet.

Figyelmébe ajánlom a www.senseimarossy.hu oldalt ahol az egyesülettel kapcsolatos információkat és nagyon sok képet talál. **Ha van olyan pici gyermeke, akinek nem talál sportot, akkor hozza el hozzánk!** Várjuk a jelentkezését az új karatésoknak! Gyermekedzésen 6-14 éves korig Délegyházán. Edző: Marossy Károly 4.Dan, edzésidőpontok: Hétfő 17 : 00 - 18 : 30; Csütörtök 17 : 00 - 18 : 00), ovis edzés Tordai Viktor 1. Dan vezetésével pénteken 18:00-19:00-ig. Gyermekedzésen Dunavarsányban a Művelődési Házban hétfőn és csütörtökön 15:00-16:00-ig, valamint ovis edzésen keddenként 17:00-18:00-ig. Felnőtt edzés Dunavarsányon a Robi cukrászdában Hétfőn és Csütörtökön 19 : 00 - 20 : 30-ig 12 éves kortól. Érdemes elkalandozni kicsit a honlapunkon **www.senseimarossy.hu**, sok videóval edzésekről, versenyekről…, hátha Ön / Te is kedvet kapsz, hogy ennek a baráti társaságnak a tagjává válj!

Kedves karate sportbarátok! Kérem, támogassák a Délegyházi Karate Sportegyesületet személyi jövedelemadójuk 1 %-val idén is!

Délegyházi Karate Sportegyesület
Adószámunk:18696547-1-13

Marossy Károly 4. dan Klubvezető

Kert
HM Kert -
Ha Szebbre vágysz

- Nincs időd és energiád a kertedre?
- Csak pihenni szeretsz a kertedben?
- Jobb áron akarod eladni ingatlanodat?

Itt a gyors megoldás! Bízd csak ránk!

KERTFENNTARTÁS, KERTÉPÍTÉS!

Megfizethető áron, kiváló minőségben!

Elérhetőségeink:

Tel.: +36708667398 vagy +36707758606
E-mail: hmkertek@gmail.com
Honlap: http://hmkert.hupont.hu

Kérd árajánlatunkat!

✦ Hirdetések ✦ Tájékoztató ✦

APRÓHIRDETÉS

Pedikűr, manikűr, gél-lakk, talpmasszázs otthonában! Tyúkszem, sarokrepedés, gombás köröm, körömbenövés? Hívjon bizalommal! Kovács Zsuzsanna: Tel.: 06-30-567-1075

***

Vízvezeték-szerelés, -javítás, duguláselhárítás, gyorsszolgálat, állandó ügyelet hétvégeken is. Tel.: 06-30-376-1796

***

Parkettás mester vállal: lerakást, javítást, csiszolást, lakkozást, PVC-szőnyeg ragasztást anyaggal is. Szolid árak, garancia! Tel.: 06/30/354-3769

***

Redőny, reluxa készítése, javítása rövid határidővel és garanciával. Tel.: 06/20/3642-383

***

ÜVEG, TÜKÖR, KÉPKERET, HŐSZIGETELT ÜVEG készítés vagy javítás rövid határidővel vagy AZONNAL! 2336 Dunavarsány, Görgey u. 6/A. Tel.: 06/20/343-0968

***

Délegyháza külterületen 4 ezer négyzetméter termőföld megművelésre ingyen használatba adó. Tel.: 0620 3251398

SZŰCS GRÁNIT
2213 MONOR, 4. sz. főút 38. km.
2700 CEGLÉD, Puskaporos u. 36.
6000 KECSKEMÉT, Ceglédi út 100.
2144 KEREPES, 3. sz. főút, HÉV állomás
Információ: 06 70 601 41 00

SÍREMLÉKEK NAGYKERESKEDELMI ÁRON
www.granitsirko.hu
TÖBB SZÁZ KÉSZLETEN LÉVŐ SÍREMLÉKBŐL VÁLASZTHAT!

Délegyházi Hírek

Kiadó: **Délegyházi Polgármesteri Hivatal**
Székhelye: 2337 Délegyháza, Árpád u. 8. • Ingyenes kiadvány
Felelős kiadó: **Dr. Molnár Zsuzsanna** • ***Főszerkesztő:*** **Szabóné Pál Orsolya**
Fotók: **Bulyákiné Éberth Anna, Varga Gábor**

E-mail cím: delegyhazihirek@delegyhaza.hu • ***Tel./Fax:*** 06-24-212-005
Készült: 1700 példányban • Eng. szám.: B/PHF/1408/P1994

Kéziratot nem őrzünk meg és nem küldünk vissza.
A szerkesztőség az övétől eltérő véleményeket is leközöl.
Fenntartjuk magunknak a rövidítés és az átszerkesztés jogát,
az eredeti szerzői szándék változatlanul hagyásával.

Nyomdai munkák: Press+Print Kft. Kiskunlacháza

Közérdekű telefonszámok:

1. **Polgármesteri Hivatal**
   tel.: 06-24/542-155
   fax szám: 06-24/542-156
2. **Napsugár Óvoda:** tel.: 06-24/212-070
3. **Hunyadi János Általános Iskola**
   tel.: 06-24/212-055
   fax szám: 06-24/212-055
4. **Dunavarsány Környéki Gyermekjóléti és Családsegítő Szolgálat:** 06-24/483-352
5. **Zsebi-baba Családi Napközi**
   tel.: 06-30/868-6614
6. **Kölcsey Művelődési Központ**
   tel.: 06-24/212-005
7. **Könyvtár**
   tel.: 06-24/412-172
8. **Orvosi rendelő**
   tel.: 06-24/212-044
9. **Orvosi ügyelet**
   tel.: 06-24/472-010,
   hívható hétköznapokon
   16.00–8.00 között,
   hétvégén, ünnepnap 0.00–24.00 között.
10. **Fogorvos:** tel.: 06-24/212-753
11. **Védőnő:** tel.: 06-24/412-128
12. **Gyógyszertár**
    tel.: 06-24/212-065
13. **Délegyházi Állatorvosi Rendelő**
    dr. Hegedűs Tamás 06-30/471-3306
    dr. Kotora Noémi 06-30/232-8395
14. **Posta:** tel.: 06-24/512-805
15. **Máltai Szeretetszolgálat Délegyházi Csoportja**
    tel.: 06-70/434-5166, 06-70/434-5163
16. **Délegyházi Önkéntes Tűzoltóság**
    Kovács Attila: 06-30-733-6814
    Rim György: 06-30-987-2850
17. **Közterület-felügyelő**
    Trencsánszki Tibor
    tel.: 06-30-328-0304
18. **Községgondnokság**
    Hallai László
    tel.: 06/30/599-6160
19. **Dunavarsány – Délegyháza Református Egyházközség**
    tel.: 06-24/484-452
20. **Katolikus Plébánia Dunavarsány**
    tel.: 06-24/472-017
21. **Temetkezés**: **Elohim Kft.**
    tel.: 06-30/678-9278, 06-30/236-4884
22. **Dunavarsányi Rendőrőrs**
    Dunavarsány, Gyóni Géza u. 5.
    tel.: 06-24/472-125

✦ Tájékoztató ✦

XXIII. Délegyházi Napok és III. Népzenei és Néptánc Találkozó

2015. június 19-20-21.

Kedvcsináló

Délegyháza Község Önkormányzata **2015. június 19 – 21.** között rendezi meg hagyományos falunapi rendezvénysorozatát. A rendezvénysorozatot az idén

„A szépségek versenye – a versenyek szépsége"

jegyében szervezzük, hiszen számos verseny kerül megrendezésre a rendezvény ideje alatt:

Horgászverseny • Labdarúgó torna • Evezős verseny • Kutya szépségverseny • Cica szépségverseny • Ló szépségverseny

2015. június 19. (péntek)

A Hunyadi János Általános Iskola ballagása

2015. június 20. (szombat)

6.00 óra A Csokréta Asszonyklub zenés ébresztője
8.00 óra Horgászverseny az I-es tónál
9.30 óra Kispályás labdarúgó torna a Sportpályán
10.00 órától
Rendezvénysorozat megnyitója
Kitüntetések átadása
Újszülöttek polgárrá fogadása
2015 évi Pünkösdi Király felavatása
ZENE – BONA TÁRSULAT zenés interaktív gyerekműsora
14.00 órától
a helyi csoportok, civil szervezetek, intézmények műsorai, valamint a meghívott fellépők bemutatói
A délután folyamán
KUTYA Szépségverseny
EVEZŐS verseny
SÁRKÁNYHAJÓ BEMUTATÓ ÉS EVEZTETÉS
MOTOROS BEMUTATÓ
KÖZÉLETI SAROK – beszélgetés Délegyháza vezetőivel, képviselőivel
18.00 óra **MYTRA zenekar** koncertje
18.30 óra **OPERETT VOICES Társulat** műsora
Támogatójegyek sorsolása
20.00 óra **VÁRADI ROMA CAFÉ** – Élő koncert
22.00 óra Utcabál az IDEÁL Zenekarral

2015. június 21. (vasárnap)

8.00 óra Ökumenikus Istentisztelet
A nap folyamán
CICA szépségverseny
LÓ szépségverseny
Kézműves foglalkozás – Dunavarsány Környéki Gyermekjóléti és Családsegítő Szolgálat
ÍJÁSZ bemutató
14.00 órától
III. Népzenei és Néptánc Találkozó
17.00 órától
WILLPOWER Felnőtt Tánccsoport
R3DOne Tánciskola
Diamond Dance Tánccsoport
PARABELLUM zenekar – élő koncert
19.00 óra **MAJKA koncert**
Támogatójegyek sorsolása
20.00 óra **KOWALSKY MEG A VEGA** – élő koncert

A rendezvény ideje alatt a helyi civil szervezetek képviselői, valamint kirakodóvásár és vidámpark várja az érdeklődőket!

A műsorváltozás jogát fenntartjuk!

A belépés ingyenes!

XXIII. Délegyházi Falunapokon

Kutya kiállítás

2015. június 20-án 10.00 órától

A kiállításon minden osztályban az első három helyezett serleget kap!

Nevezni lehet az alábbi osztályokba:

Keverék kistestű (kb.45 cm marmagasság alatt) – Keverék nagytestű – Fajtatiszta kistestű (kb. 45 cm marmagasság alatt) – Fajtatiszta nagytestű – Kölyök (3-9 hónapos korig) – Veterán (9 év felett) – Legaranyosabb gyerek (14 év alatt) – kutya páros

Különdíjazásra kerül:

Legszebb délegyházi kutya

Nevezés: a helyszínen 9.00–10.00 között, illetve a kotlarandi@gmail.com e-mail címen.

Nevezési díj: 300 Ft/kutya/osztály, melyet a helyszínen kell fizetni.

A „Legszebb délegyházi kutya" címért nem kell külön nevezni, ezt a valamilyen osztályba már benevezett kutyák közül választja ki a bíró a kiállítás végén.

XXIII. Délegyházi Falunapokon

Cica kiállítás

2015. június 21-én 10.00 órától

Nevezni lehet az alábbi osztályokba:

Legszebb rövidszőrű fajtatiszta
Legszebb hosszúszőrű fajtatiszta
Legszebb hosszúszőrű keverék (házi cica)
Legszebb rövidszőrű keverék (házi cica)
Legszebb kölyök fajtatiszta
Legszebb kölyök keverék (házi cica)

Nevezés: a helyszínen 9.00–10.00 között, illetve a kotlarandi@gmail.com e-mail címen.
Nevezési díj: 200 Ft/cica/osztály, melyet a helyszínen kell fizetni.

XXIII. Délegyházi Falunapokon először Délegyházán

Ló szépségverseny

2015. június 21-én 15.00 órától

Nevezni lehet:
Legszebb póni, illetve kis ló (kb.150 cm marmagasságig)
Legszebb nagy ló
Legszebb lovas fogat

Nevezés:
a helyszínen 14.00-15.00 óra között, illetve a kotlarandi@gmail.com e-mail címen.
Nevezési díj:
500 Ft/ló, melyet a helyszínen kell fizetni.
Nevezésnél kérem feltüntetni, hogy melyik osztályba történik a nevezés, valamint a ló tulajdonosának, illetve felvezetőjének a nevét is!
Közönségdíj:
a legharmonikusabb ló és lovas (összhang ló és lovas között, akár öltözékben)

Külön díjazásra kerül:
A legszebb pej ló (a díj felajánlója a Tavirózsa kutyaiskola)
A legkisebb ló (a díj felajánlója a Pa-Sa tanya lovarda)

További felajánlásokat várunk lovardáktól és szponzoroktól.

A felajánlásokat a kotlarandi@gmail.com címre kérem megírni.

✦ Hirdetés ✦

PÜNKÖSDI KIRÁLYVÁLASZTÁS

PROGRAM

VÉGELGYENGÜLÉS ALAPITVA 1991

10⁰⁰ A rendezvényt megnyitja Dr. Riebl Antal polgármester úr

10⁰⁰ Pünkösdi Király Választás a Szent István parkban, amíg a legények vetélkednek, a gyerekeknek népi játszóházat szervezünk
A parkban a Délegyházi Faluszépítő Egyesület íjász tagozata szeretettel várja az íjászat és kelevész dobás iránt érdeklődőket.

11³⁰ Színpadon az OSI táncosai

12⁰⁰ Vásári komédiások műsora

13⁰⁰ Csikós bemutató

14⁰⁰ Lovas felvonulás /Rákóczi út, Petőfi utca, Árpád út, Rákóczi út, Dózsa György út, Arany János út, Vörösmarty út, Jókai út, Némedi út, Kossuth Lajos út, Művelődési ház./

15⁰⁰ Néptánc a Művelődési ház előtt

16⁰⁰ Pünkösdi műsor a Szent István parkban lévő színpadon

Fellépnek:

-APRÓK TÁNCA (óvodások műsora)	
-HUNYADI JÁNOS ÁLT. ISKOLA TANULÓI	
-DÉLEGYHÁZI NÉPDALKÖR	
CITERA ZENEKAR ÉS A MÁKVIRÁGOK	
-KISKUN NÉPTÁNC EGYÜTTES	Kiskunlacháza
-APOR KATÓ NÉPTÁNCROPÓ EGYÜTTES	Áporka
-IHAJLA ÉS BARÁTAI (duda és tekerő)	
-OSI TÁNCOSAI (Dunavarsány, Délegyháza)	
-SZIGET NÉPTÁNC EGYÜTTES	Szigethalom
-SVÁB BARÁTI KÖR	Taksony
-JÓZSA ANDRÁS, CITERAZENÉSZ	Áporka
-HAJTÓKA	Tárnok
-KALAMAJKA NÉPTÁNCCSOPORT	Dunavarsány
-KINCSŐ NÉPTÁNC EGYÜTTES	Zselíz/Felvidék
-NAPRÓZSAFA NÉPTÁNCCSOPORT	Diósd
-KERINGÉSZAVAR	Délegyháza

19⁰⁰ Táncház élő népzenével és tánctanítással.

A parkban szeretettel várunk minden érdeklődőt kicsit és nagyot ,fiatalt és már nem fiatalt.
A királyválasztásra várjuk a 16 és 28 év közötti legények jelentkezését (vetélkednek:petrenceerúd emelésben, malomkő dobásban, futnak farönkkel, amit baltával kettévágnak és karikás ostort csergetnek).
Nevezni ingyenesen a helyszínen 10 óráig lehet.
(a király jutalma az elismerés, 30 ezer Forint és 1 éves belépő a Rönki-Retro Klub szombati rendezvényeire)
A királyválasztásban résztvevők között kisorsolunk egy 1 éves Rönki-Retro Klub belépőt.
A parkban meleg ételes büfé üzemel.

Szervezők:

Végelgyengülés Tömegsport Közhasznú Egyesület, Délegyháza